



生駒市立病院について

【病院紹介】



- 生駒市立病院は、2005年3月末の旧生駒総合病院の閉院から10年という歳月を経て、病院建設を求める市民2万2000人の署名があり、**2015年6月1日**に開院した病院です。
- 近鉄奈良線東生駒駅より、徒歩3分のところにあります。
- 病床数は、**一般病棟210床**であり、そのうち小児科病棟20床と産婦人科病棟20床を有しています。
- 診療科目は、内科・消化器内科・循環器内科・外科・脳神経外科・血管外科・整形外科・形成外科・皮膚科・小児科・腎臓泌尿器科・産婦人科・麻酔科・リハビリテーション科・放射線科・救急科を標榜しています。

- 当院は、地域の救急医療、プライマリーケア、さらにはがん医療などを患者様に優しい形で提供できるよう努力しています。
- 急性期から亜急性期、さらには慢性期、介護施設・在宅医療で市民の皆様が必要とする質の高い医療や介護を積極的に担っていきたいと思っています。
- 地域住民の皆さまやかかりつけ医の先生方と積極的に情報交換をし、市民の皆様のご意見を尊重しながら運営していきます。

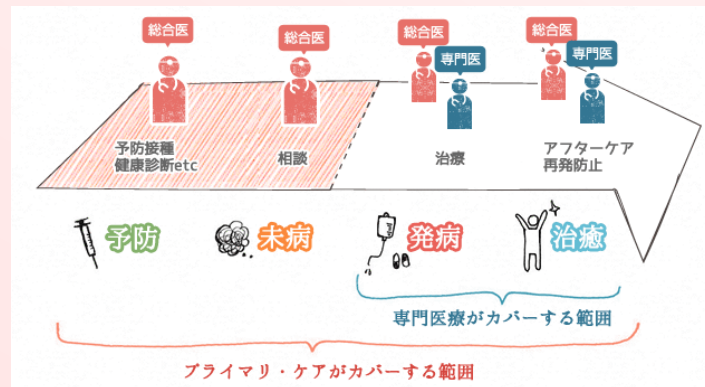



- 地域からの紹介患者様の積極的な受け入れ、病診連携、病病連携、医療講演会、在宅患者様の救急受け入れ、医療機器のオープン利用、地域合同症例検討会、診療情報のネットワーク化などを精力的に推進してまいります。困った時にはいつでも**頼れる市民の病院**としての役割を果たしてまいります。
- また、全国各地の自治体病院が経営難で病院事業から撤退するところが増えている現在、**生駒市では指定管理者制度**を採り入れ、全国各地で病院運営の実績を持つ民間の医療法人徳洲会に運営を委ね、**市行政との協力体制の下**、良質な医療の提供と健全な経営を両立できる**公立病院**となれるよう努力してまいります。

生駒市立病院について



病院概要

- ・名称：生駒市立病院
- ・所在：奈良県生駒市東生駒1丁目6-2
- ・開院：2015年6月1日
- ・病床数：210床
- ・看護基準：7:1
- ・指定管理者（医療法人 徳洲会）



診療科目

- 内科・消化器内科・循環器内科・外科・脳神経外科・血管外科・整形外科・形成外科・皮膚科・小児科・腎臓泌尿器科・産婦人科・麻酔科・リハビリテーション科・放射線科・救急科

- 診療時間

月曜～土曜

午前診療 9:00～12:00

月曜～金曜

午後診療 14:00～16:00

夕方診療 17:00～19:00

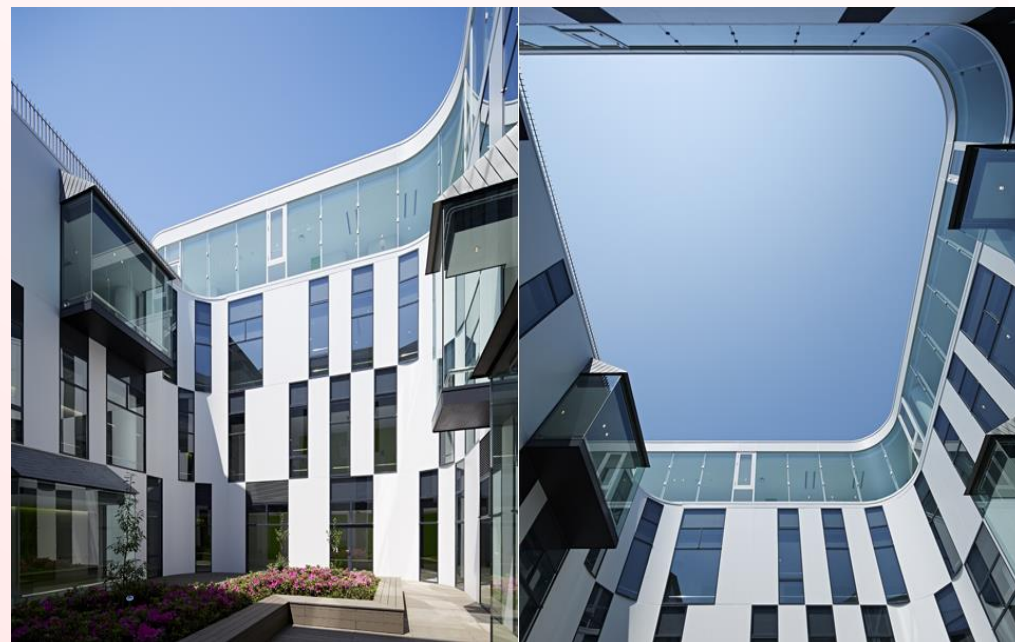

アクセス

最寄りの近鉄東生駒駅から徒歩3分!



都心へのアクセス

難波→25分

大和西大寺→10分

奈良→15分

アクセス





【交通機関】

近鉄東生駒駅より徒歩約3分

〒630-0213

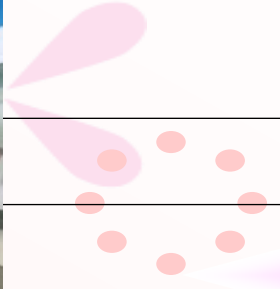
奈良県生駒市東生駒1丁目6-2

病院概要

7階	講堂・交流センター・保育室・屋上庭園・喫茶ラウンジ		
6階	医局・事務部・看護部		
5階	一般病棟(98床)・HCU(6床)		
4階	一般病棟(56床)・小児病棟(20床)・産婦人科病棟(20床)・HCU(3床)		
3階	手術部門・デイサージャリー・外来診療部門(循環器)・CAG・治験センター リハビリテーション室・化学療法室・ICU7床		
2階	待合・外来診療部門(小児科・脳神経外科・腎臓泌尿器科・産婦人科・皮膚科・形成外科) 内視鏡センター・健診センター・人工透析室		
1階	中央待合・外来診療部門(外科・内科・消化器内科・整形外科・放射線科)・生理検査室 救急部門・医事課・薬局部門・地域医療連携室		
地下1階	厨房・職員食堂・駐車場(70台)		
地下2階	中央材料室・SPD・駐車場(73台)		

院内保育室

病院施設内で働くお子さんをお預かりします

- 24時間体制の院内保育
- 小学校就学前の児童が対象
- 最上階に設置
- 保育室用の庭園完備



生駒市立病院

薬剤部紹介





【2022.4.1】

薬剤師数： 常勤15人/非常勤1人

薬局助手： 常勤1人

男女比： 男性 7人 ・ 女性 10人



《専門・認定薬剤師など：2022年4月1日現在》

日本薬剤師研修センター	研修認定	2名
日本病院薬剤師会	生涯研修履修認定	2名
日本病院薬剤師会	薬学認定薬剤師	1名
認定実務実習指導薬剤師		3名
日本薬剤師研修センター	漢方薬・生薬認定薬剤師	1名
日本臨床栄養協会	サプリメントアドバイザー	1名
日本アンチ・ドーピング機構	スポーツファーマシスト	1名

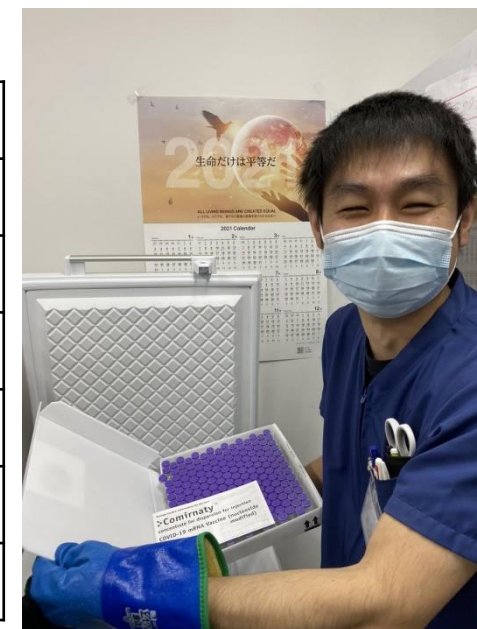



《専門・認定薬剤師など：2022年4月1日現在》

日本静脈経腸栄養学会 NST専門療法士	2名
日本糖尿病療法指導士認定機構 糖尿病指導療法士	1名
日本臨床腫瘍学会認定 外来がん治療認定薬剤師	1名
アレルギー疾患療養指導士	3名
医療安全管理者	1名
医療メディエーター(医療対話推進者)	1名
心理カウンセラー	1名

Shine☆職員
化学の面白さにひかれて
福原明美・生駒市立病院(奈良県)薬剤師

物心ついた時から化学に興味があり、いつしか薬剤師を目指していました。あんなに小さな薬の粒で病気が治るのを面白く感じ、シャンプーボトルの内容成分表を見るのが好きな子でした。

出身の奈良県で開院(2015年6月)間もない病院が発展していく様子を間近で見たいと、当院を志望し4月に入社。現在、院内薬局で処方箋を見ながら必要な医薬品を準備したり、病棟に赴き患者さんとコミュニケーションを図りながら服薬指導を行ったりしています。知識・技術・経験不足を痛感する日々ですが、「諦めたらそこで試合終了」が私の考え方。何事にもめげず、努力を重ね少しでも早く患者さんのお役に立てるようになりたいです。

プライベートでは中学から高校まで部活動で続けていた琴の演奏を再開。週1回、高校時代の恩師の下に通っています。最後まで弾けた時など達成感があります。録画したテレビ番組を観るのも好きで、『探偵ナイトスクープ』は欠かせません(笑)。





■ 生駒市立病院：病院祭(毎年6月)



6月の病院祭！ 薬局ブースは大人気★



お菓子を使った
薬剤師体験



その他にも！
看護部の白衣体験
検査科と放射線科の血管年齢・
骨密度測定など各部署工夫を
こらした出し物がいっぱい！



手作りのTシャツで
チームワークUP↑↑

■ 生駒市立病院：薬局業務データ

- 診療科目：内科、消化器内科、循環器内科、小児科、外科、形成外科、整形外科、脳神経外科、産婦人科、リハビリテーション科、放射線科、麻酔科、救急科、腎臓泌尿器科、血管外科、皮膚科
- 外来患者数⇒400～700人/日
- 外来処方箋枚数⇒150～300枚/日
- 入院患者数⇒120～170名
- 注射本数⇒600～750本/日
- 薬剤管理指導件数⇒520～600件/月
- 訪問薬剤管理指導⇒依頼時
- T P N混注件数⇒320～450件/月
- 化学療法件数(抗がん剤混注)⇒60～80件/月
(乳・肝臓・膵臓・胃・大腸・卵巣・前立腺・膀胱 癌)

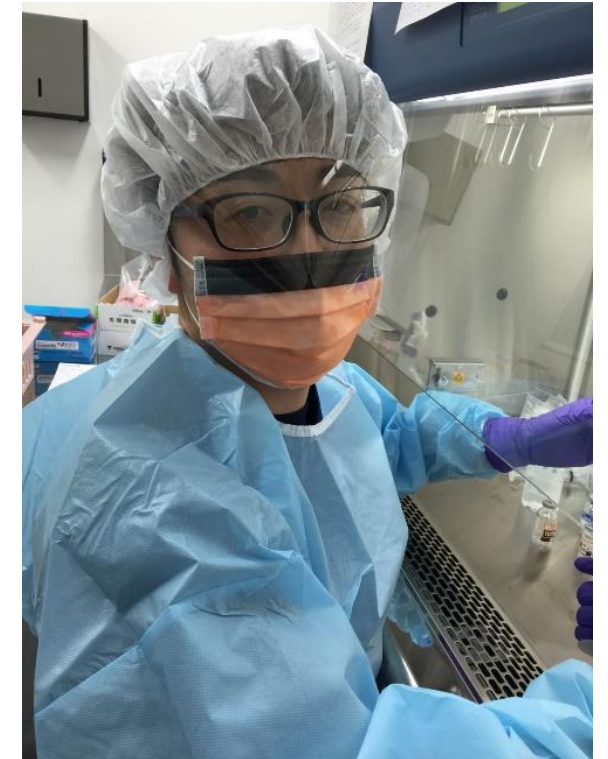

★チーム医療・委員会活動★

- 医療安全カンファレンス⇒毎週月曜日 (週に1回)
- ICT(感染対策)ラウンド⇒毎週火曜日 (週に1回)
- TDM⇒あり(VCM処方全症例)
- NSTカンファレンス⇒毎週金曜日(週に1回)
- 褥瘡回診⇒毎週金曜日 (週に1回)
- 糖尿病チーム⇒3カ月に1回糖尿病教室
- 腎臓病チーム⇒3カ月に1回腎臓病教室
- 透析予防チーム⇒あり
- 透析カンファレンス⇒あり (月に1回)
- 抗がん剤化学療法患者に関するカンファレンス(月に1回)
- 周術期管理チーム(全身麻酔患者さま：術前薬剤師面談)
- 疼痛管理チーム⇒毎週金曜日(週に1回)
- 特定使用成績調査・市販後調査報告⇒12薬剤報告済
- 治験・臨床研究⇒3案件
- 薬剤師病棟常駐業務⇒2019年6月より開始。
- 退院支援カンファレンス⇒全ての病棟へ参加
- 薬学生実務実習受け入れ⇒2019年度より受け入れ 卒業生：26人



■ 生駒市立病院の魅力

▼ 駅チカ！

近鉄：東生駒駅から徒歩3分

▼ 職員の横の繋がり・連携を作りやすく、チーム医療展開しやすい！

職員 約380名

薬剤師 15名

顔を見知った関係で働ける！

▼ 教育体制充実！

新入職員研修会・フォローアップ研修会

事務コメディカル合同研修会

部署勉強会(毎月各部署の勉強会開催)

他部署研修

役職者研修会

徳洲会グループ薬剤部研修にも参加(1年次・3年次・5年次・役職者)

■ 生駒市立病院の教育体制・福利厚生

▼薬剤部教育体制が充実！

パートナーシップ制度（年齢近い先輩が教育係）
半年で一人前になるような教育カリキュラム
病棟業務は2ヶ月目より開始
希望の担当業務ができる

▼院内教育委員会による教育体制がイケてる！

同期の繋がり
院内の横の繋がり
多種多様なチーム医療へ参加できる

▼アットホームな雰囲気ですぐ長く働きやすい！

交流会
レクリエーション

▼福利厚生が充実してて、病気や出産でも安心！

有給取得率100%
医療費控除
産休・育休取得可能

一緒に医療貢献していきませんか！



是非、一緒に働きましょう！

